COMUNE DI MOTTA S. ANASTASIA

Ufficio di Protezione Civile Comunale

PIANO EMERGENZA COMUNALE

Revisione ed integrazione del Piano Comunale di Protezione Civile

(dicembre 2021)

A1 *dicembre 2021*	CARTA DEL RISCHIO INCENDI DI INTERFACCIA	PEC-D2

IL SINDACO	IL RESPONSABILE UFFICIO COMUNALE P.C.	IL CONSULENTE DISASTER MANAGER
Dott. Anastasio Carrà	*Ing. Vincenzo Barbagallo*	*Dott. Geol. Carlo Cassaniti*

Carlo Cassaniti
Geologo & Disaster Manager
www.carlocassaniti.it

Studio Tecnico: Via F.lli Gemmellaro n° 52 - 95030 - NICOLOSI
Mobile: +39 338 8866116 - e-mail: carlo.cassaniti@gmail.com - pec: mail@pec.carlocassaniti.it

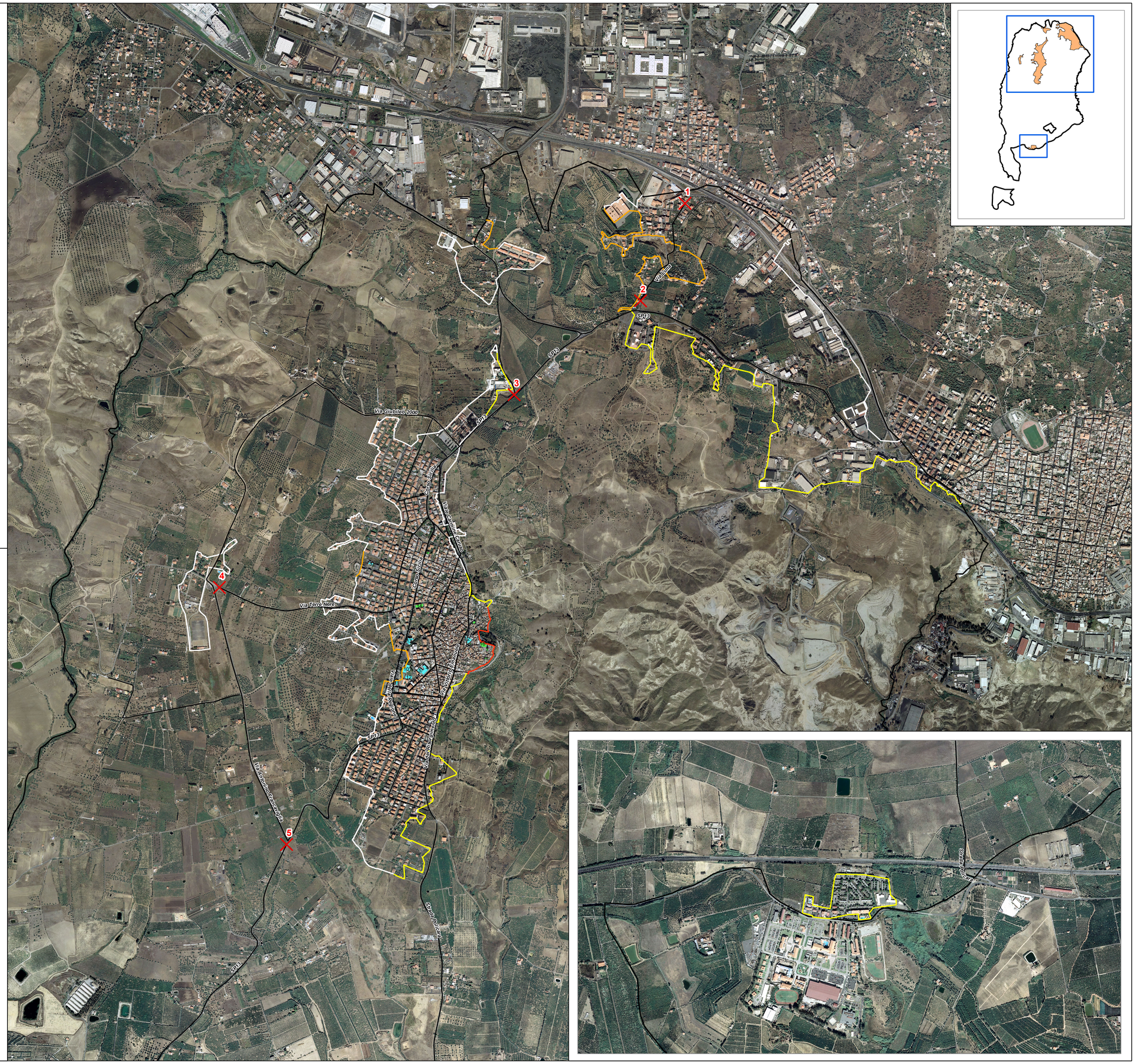

L E G E N D A

Classe di Rischio

- R1 - Rischio NULLO
- R2 - Rischio BASSO
- R3 - Rischio MEDIO
- R4 - Rischio ALTO

Esposti - funzioni d'uso (Allegato C)

- Edifici individuali
- Edifici sensibili
- Edifici strategici
- Edifici tattici
- Viabilità
- Limite comunale

NUMERO PROGRESSIVO	ESPOSTO	UBICAZIONE
1	Area I – Gabinetto del Sindaco	P.zza Umberto, 21
2	Area II – Economico Finanziaria	P.zza Umberto, 27
3	Ufficio tecnico/Area III Urbanistica/Cimitero	Via Napoli, 70
4	Area IV LL.PP	Via F. Francaviglia, 2
5	Area V – Vigili Urbani	Via F. Francaviglia, 2
6	Banca Unicredit	Viale della Regione, 9
7	Museo	Castello Normanno
8	Biblioteca	Via Roma, 52
9	Guardia Medica	Corso Sicilia, 59
10	Scuola Materna Plesso Caruso	Viale della Regione, 28
11	Scuola Elementare Sede Centrale	Viale della Regione, 28
12	Scuola Media/Scuola Primaria	Via Ragusa
13	Scuola Materna Plesso La S.E.A	Viale della Regione, 30
14	Posta	Via Terre Nere, 75
15	Carabinieri	Via Roma, 15
16	Chiesa madre	P.zza Matrice
17	Chiesa Sant'Antonio di Padova	P.zza Umberto
18	Chiesa dell'Immacolata	Via Rovereto
19	Chiesa Madonna delle Grazie	Via Castello

0 250 500 1.000 Metri